М. КОЛЕССА

КОЛОМИЙКИ

Перекладення для баяна
Е. Мантулєва

МУЗИЧНА УКРАЇНА
Київ — 1969

КОЛОМИЙКИ

М. Колесса

Перекладення для баяна Е. Мантулєва

КОЛОМЫЙКИ

Н. Колесса

Переложение для баяна Э. Мантулева

I

Allegro commodo, poco rubato

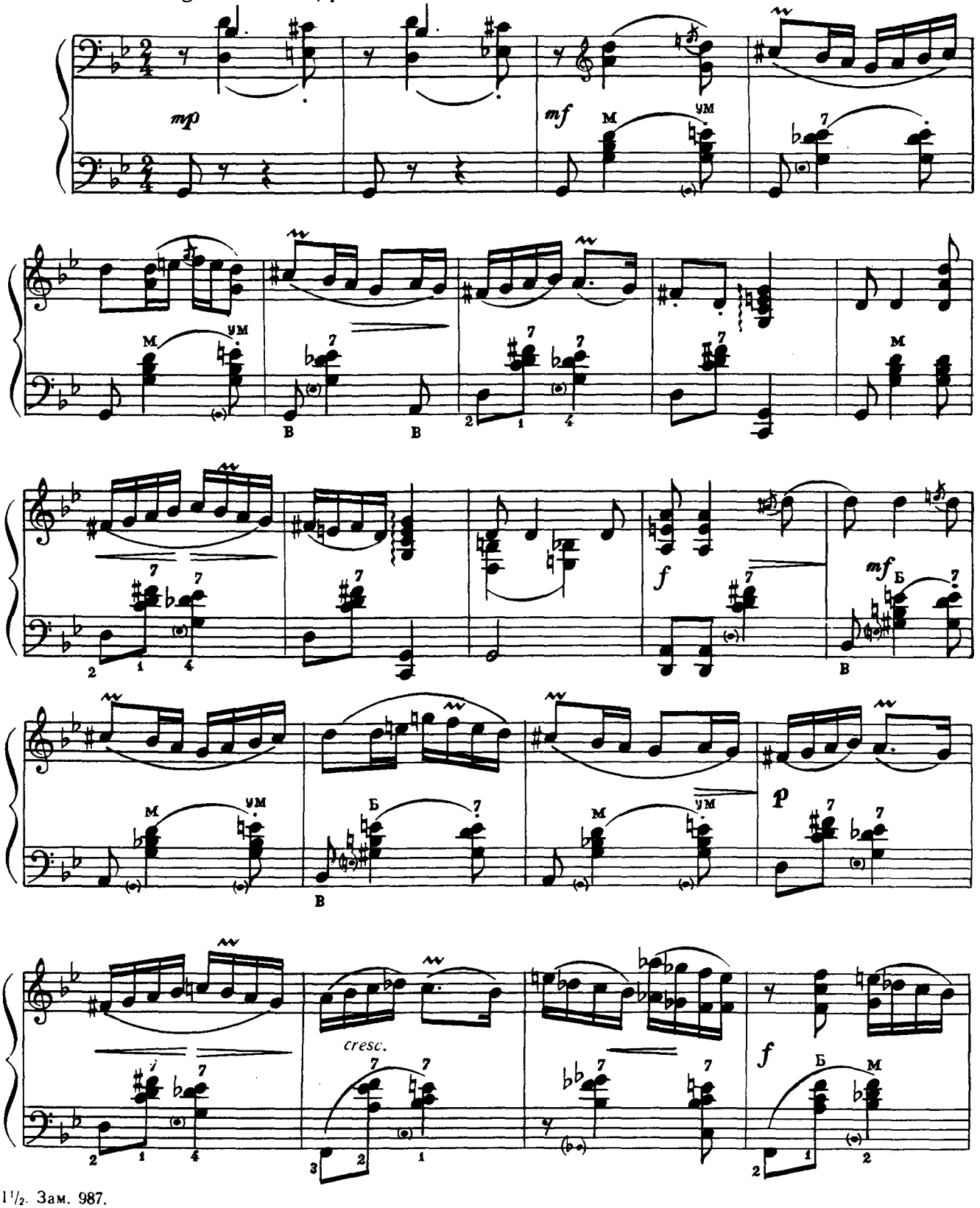

1½. Зам. 987.

Ноты: Ale07.ru

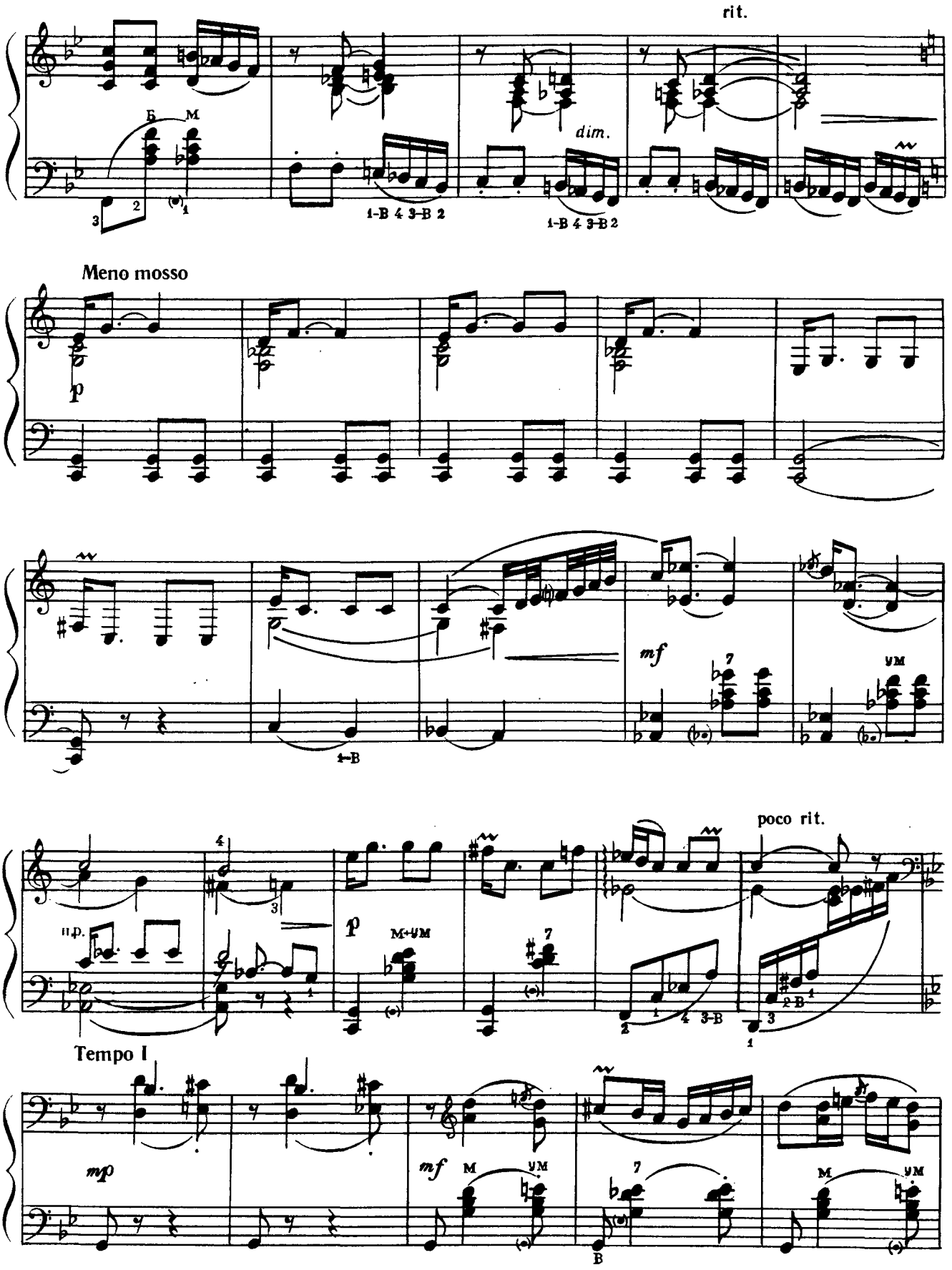
rit.
dim.
Meno mosso
mf
poco rit.
Tempo I
mp
mf

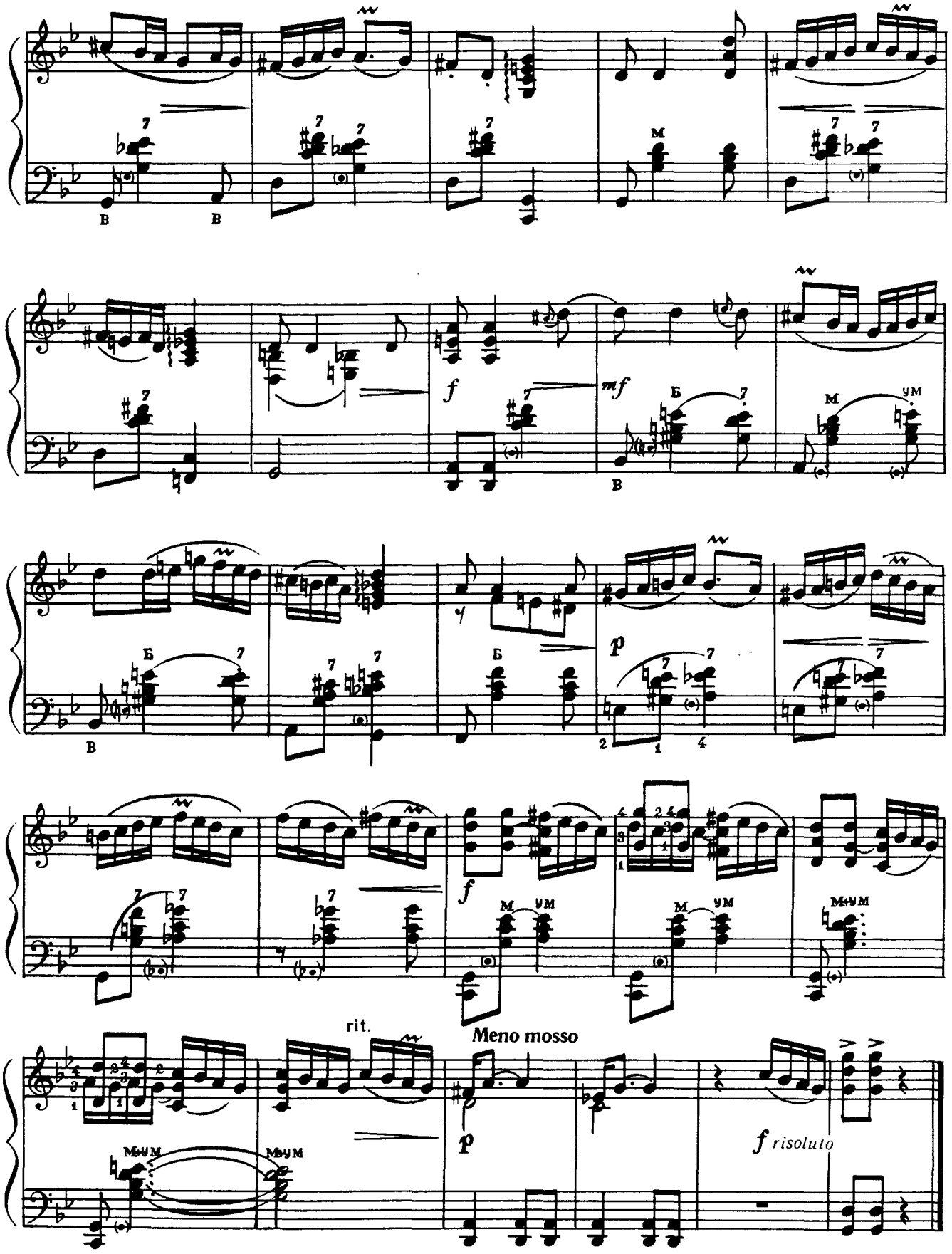

1½*

II

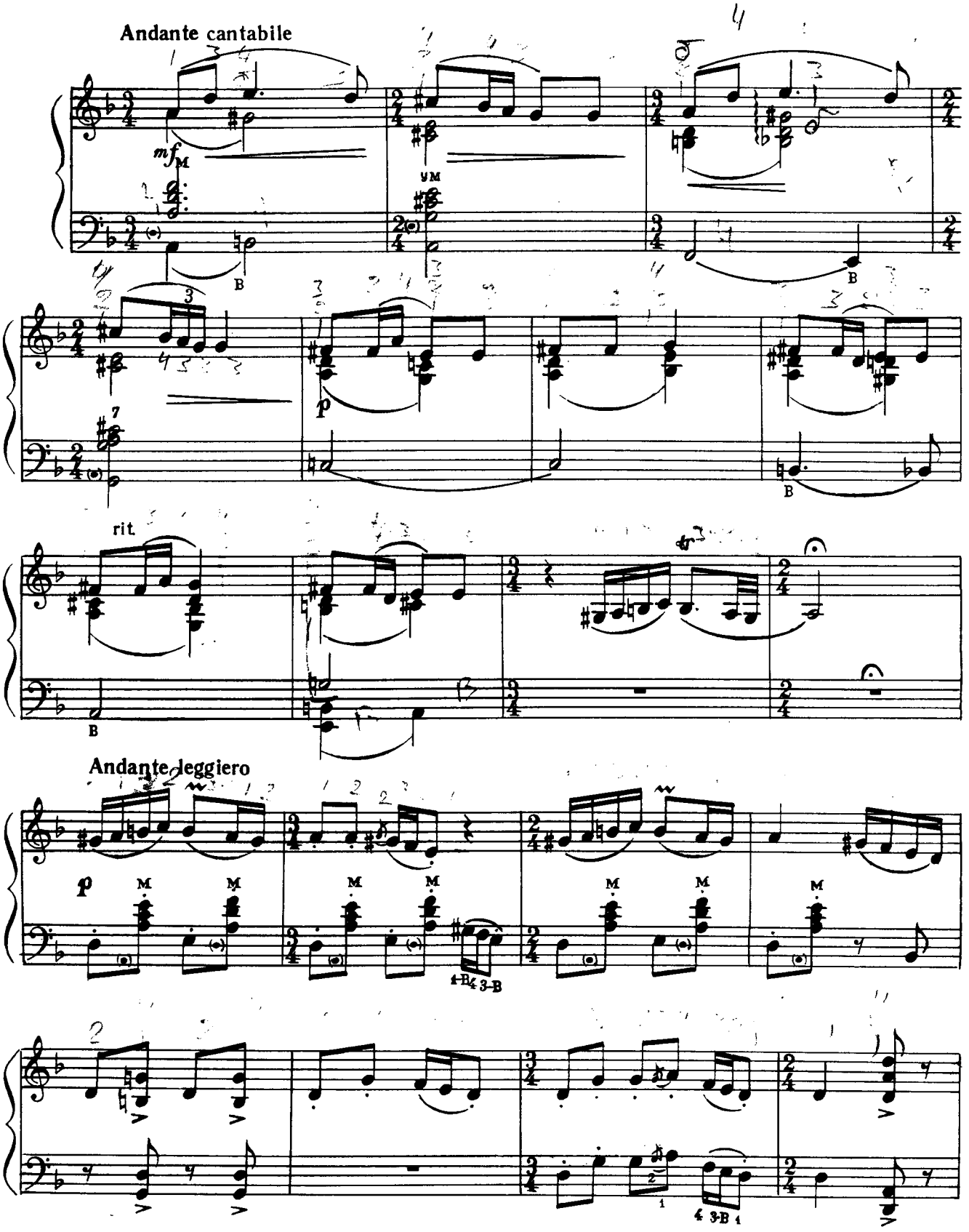

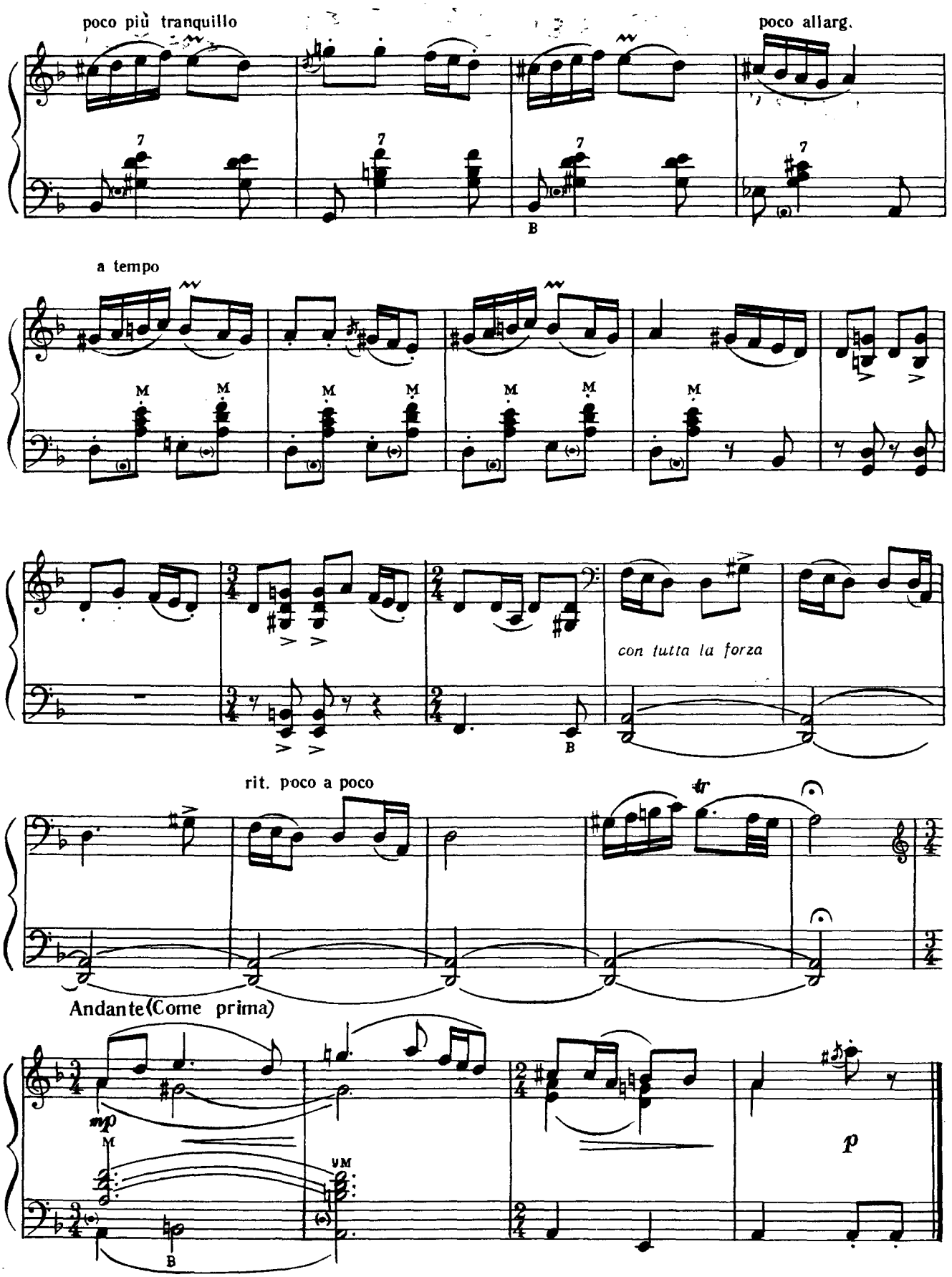
poco più tranquillo
poco allarg.
a tempo
con tutta la forza
rit. poco a poco
Andante(Come prima)

III

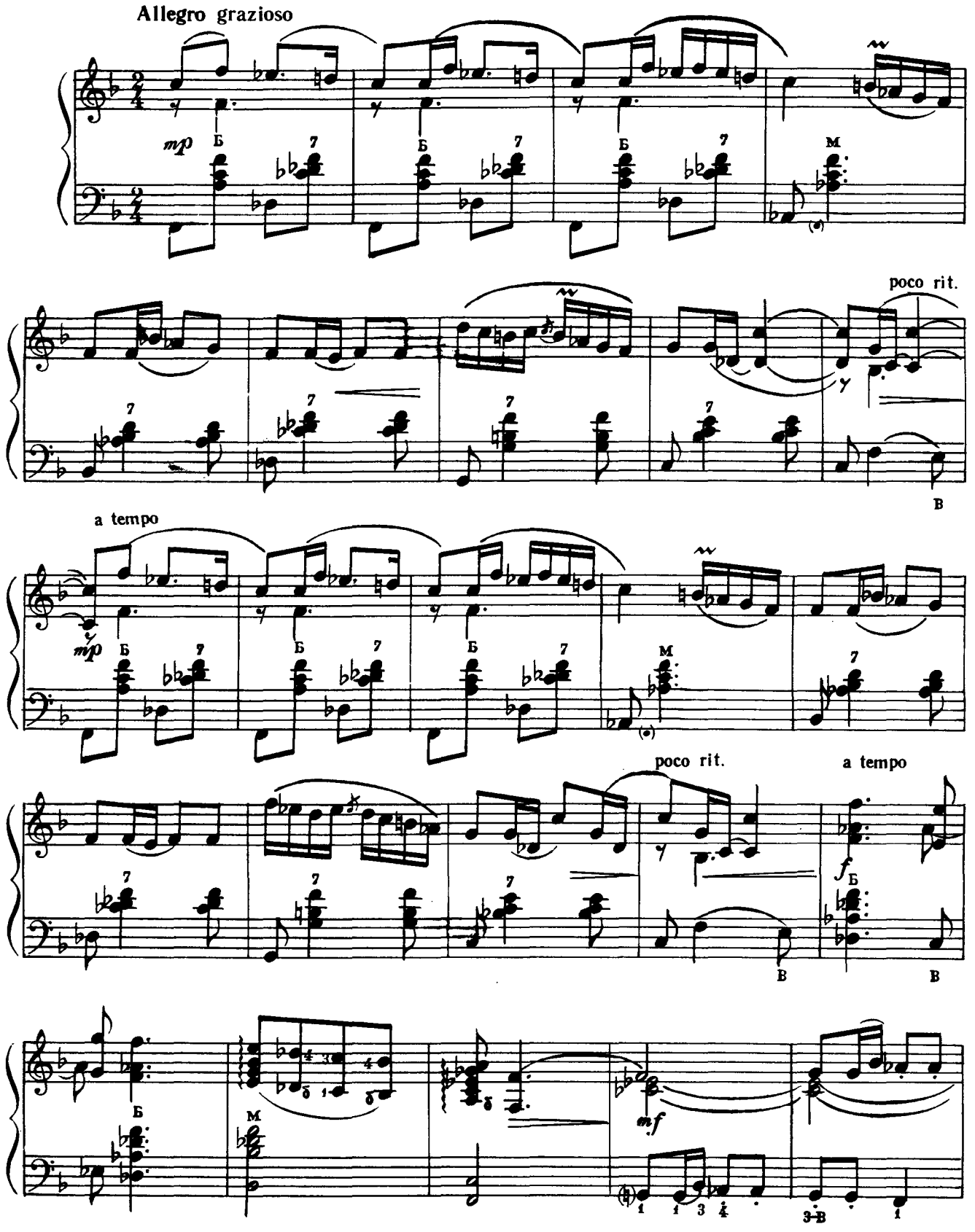

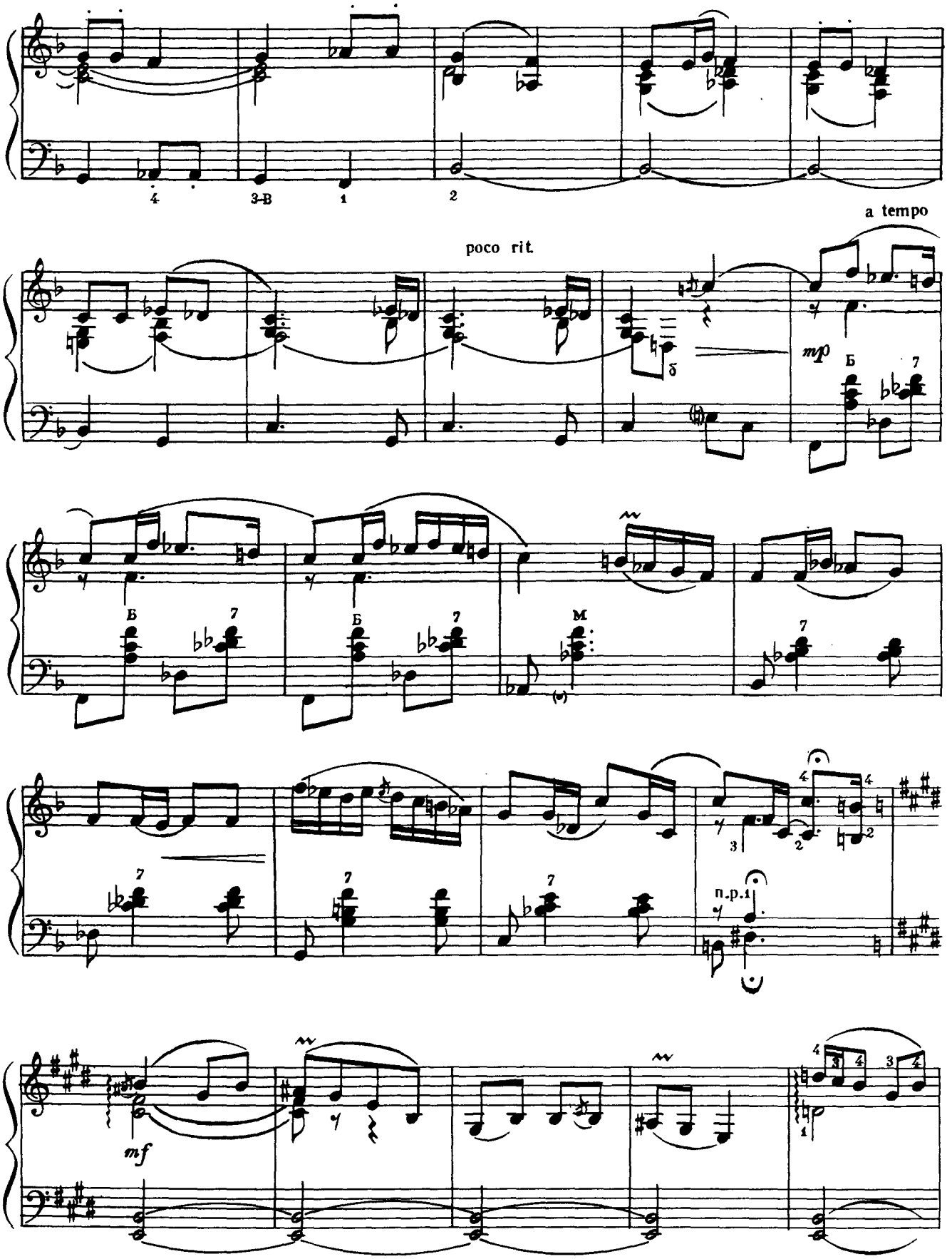
poco rit.
a tempo
mp
mf
n.p.i

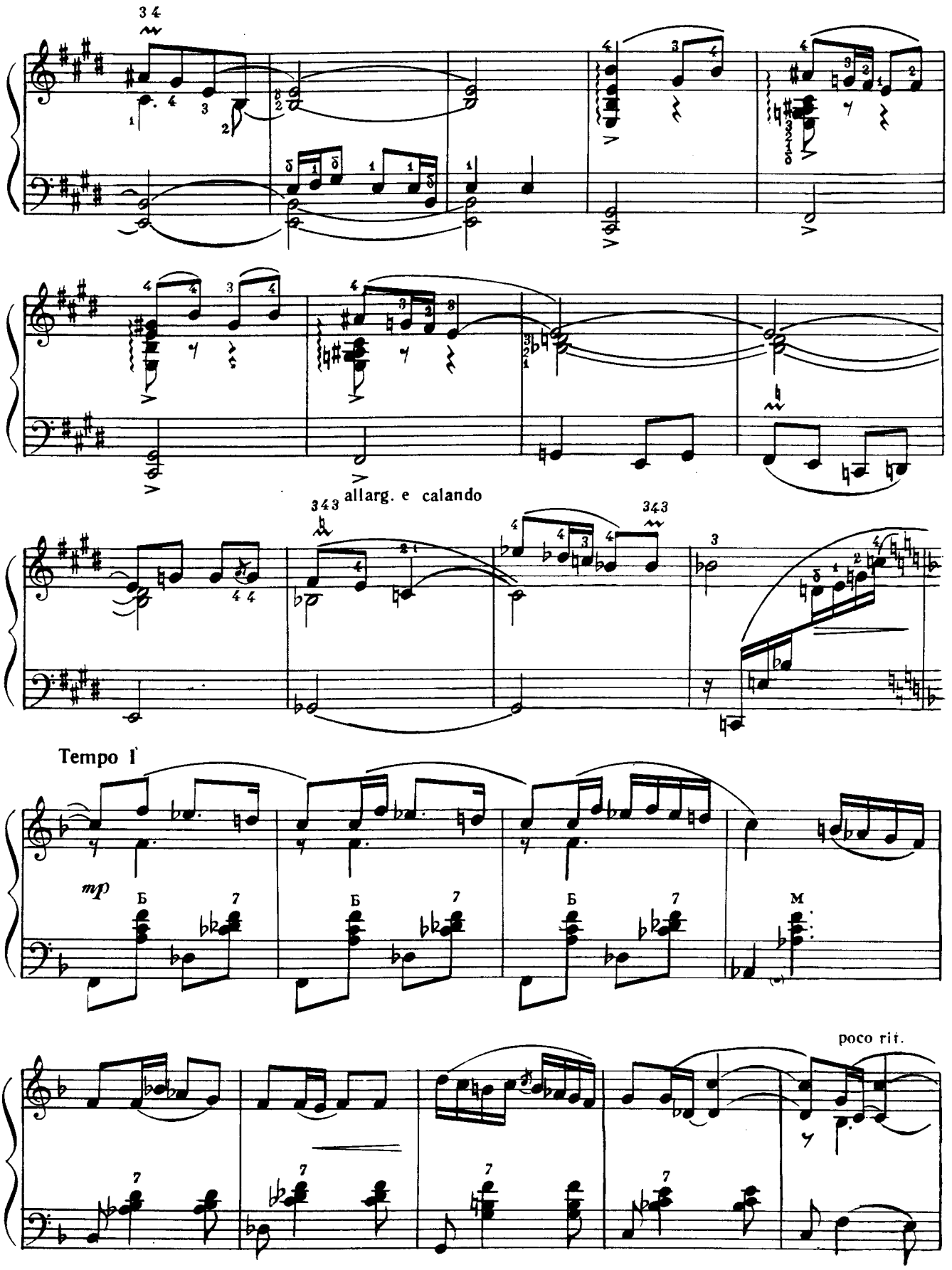
allarg. e calando
Tempo I
mp
poco rit.

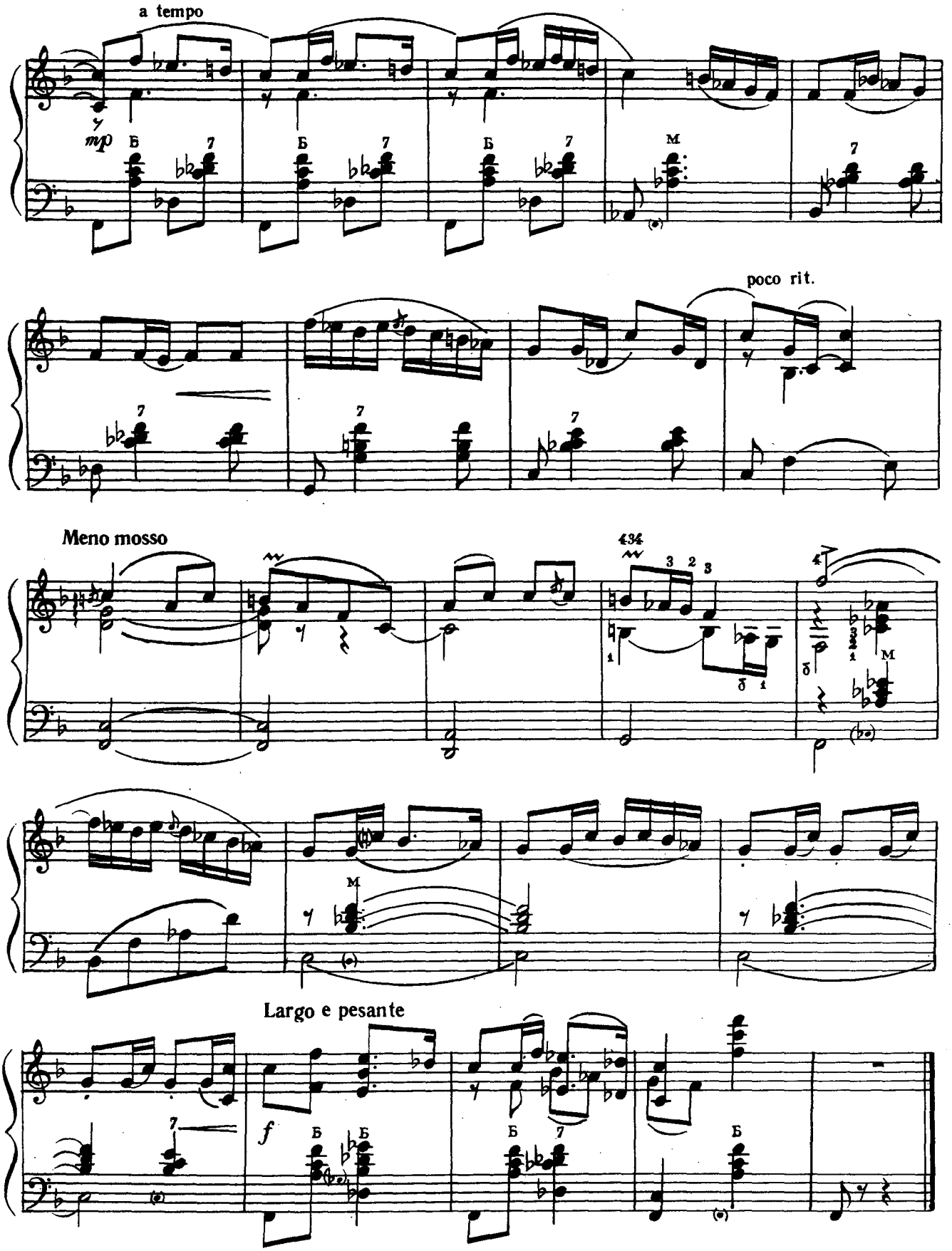
a tempo
mp
poco rit.
Meno mosso
Largo e pesante
f

14 коп.

Колесса Николай Филаретович

КОЛОМЫЙКИ

Переложение для баяна

Э. Мантулева

(Текст на украинском и русском языках)

Редактор *О. С. Балакаускас*. Художній редактор *В. І. Котляр*. Художник *Л. Л. Волжина*. Технічний редактор *Є. А. Кіловатова*. Коректор *Є. Є. Юреско*. Тем план 1969 р. № 143. Здано на виробництво 26.IX.1968 р. Підписано до друку 8.IV.1969 р. Формат 60×90¹/₈. Папір офсетний № 1. Умовно-друк. арк. 1,5. Обліково-видавн. арк. 1,25. Тираж 3540. Зам. № 987. Видавництво „Музична Україна", Київ, Пушкінська, 32. Фабрика офсетного друку № 1 Комітету по пресі при Раді Міністрів УРСР, Київ, вул. Фрунзе, 51-а.

Ціна 14 коп.

$9-\frac{2}{7}-1$

143—69М